



# PROSES BISNIS



## KECAMATAN KARANGBINANGUN LAMONGAN



Dipresentasikan oleh :

**JOHNY INDRIANTO F., S.STP., M.Si**  
**CAMAT KARANGBINANGUN**

*Karangbinangun Terus Maju & Luar Biasa*

# PROSES BISNIS

## Skema Probis

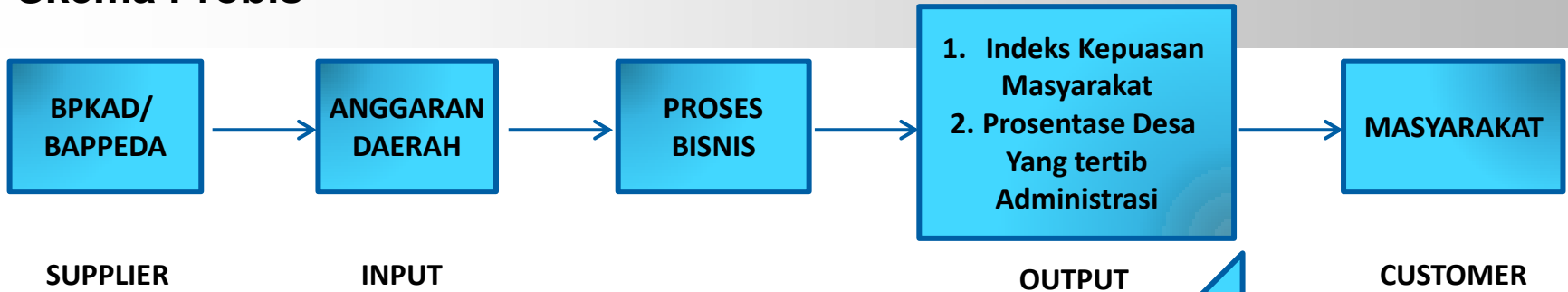

## Peta Probis

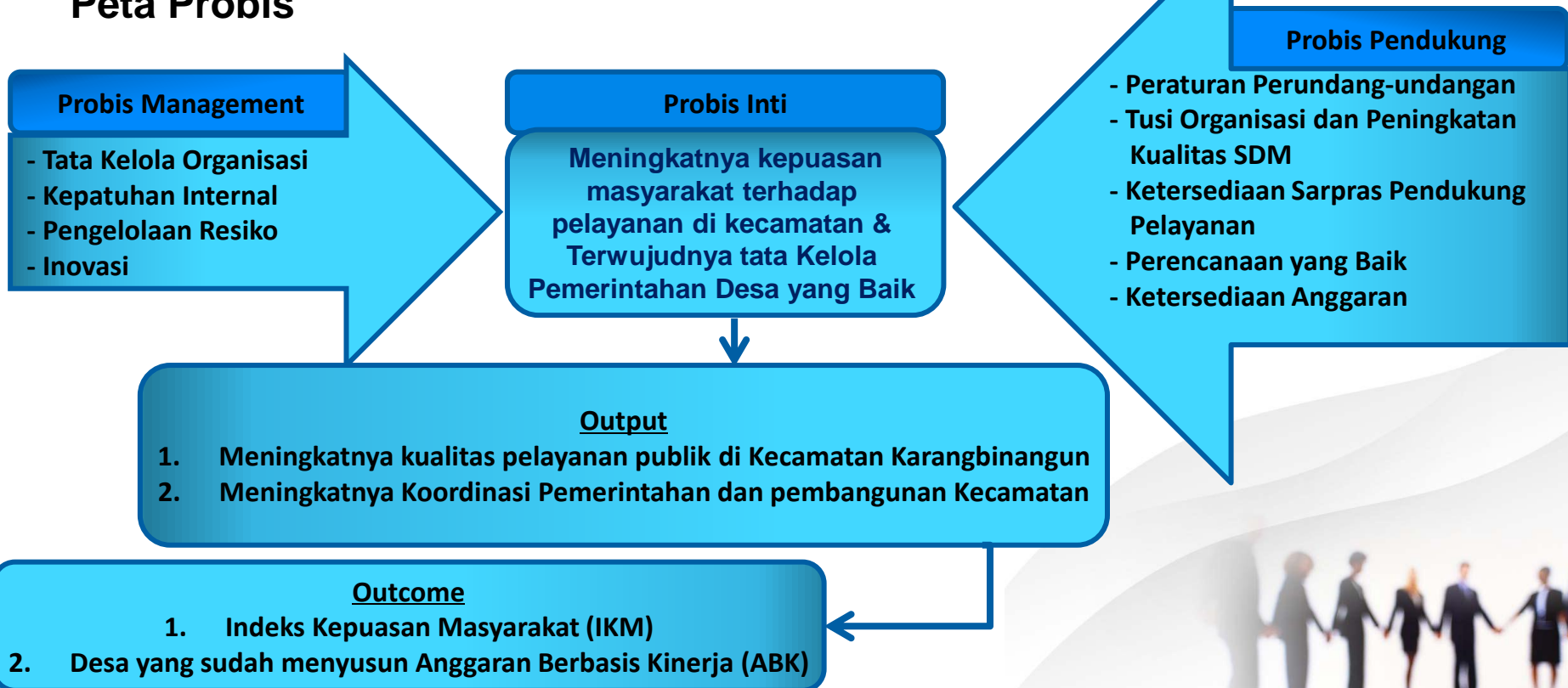

**PROSES BISNIS  
KECAMATAN  
KARANGBINANGUN**

Visi

•Terwujudnya Lamongan lebih Sejahtera dan Berdaya saing

Misi

•Mewujudkan Reformasi Birokrasi bagi Pemenuhan Pelayanan Publik

Tujuan

•Meningkatkan Tata Kelola Pemerintahan yg Profesional dan Akuntabel untuk Peningkatan pelayanan Publik

Sasaran

•Meningkatnya Kinerja Pelayanan Publik

**RPJMD  
2016-2021**

**K  
E  
C  
A  
M  
A  
T  
A  
N**

Meningkatkan kepuasan masyarakat terhadap pelayanan di kecamatan & Terwujudnya tata Kelola Pemerintahan Desa yang Baik

Level 0

Meningkatnya kualitas Pelayanan Publik di Kecamatan Karangbinangun

Meningkatnya koordinasi pemerintahan dan penyelenggaraan pemerintahan Desa

Level 1

Program Peningkatan Kualitas Pelayanan Kecamatan

Program Penyelenggaraan Pemerintahan dan Pembangunan Kecamatan

Level 2

Meningkat Kompetensi SDM

Meningkatnya Sarpras Pelayanan

Tersedianya Mekanisme Pelayanan yg baik

Peningkatan Kualitas SDM

Meningkatnya Koordinasi Pemerintahan Desa

Peningkatan Tertib Administrasi Desa

Peningkatan Sarpras Desa

Peningkatan Pemberdayaan Masy. Desa

Level 3

1. Bimtek SDM  
2. SDM yg memenuhi Kualifikasi

1. Pengadaan Aplikasi & Perangkat Pendukung Pelayanan  
2. Jaringan IT Lancar

Penyusunan & Penetapan Mekanisme Pelayanan scr Terpadu

Pembinaan Aparatur Desa

1. Rakor  
2. Musrenbang  
3. Peningkatan Ketentraman Masy. & Lingkungan

Pelaporan Penyelenggaraan Pemerintahan Desa yg benar & Tepat waktu

1. Pengadaan Aplikasi & Perangkat Desa  
2. Pembangunan Infrastruktur Desa

1. Pelatihan UKM  
2. Pembinaan Kepemudaan  
3. Pembinaan BUMDES

Level 4

# PROBIS 1 VS STRUKTUR ORGANISASI

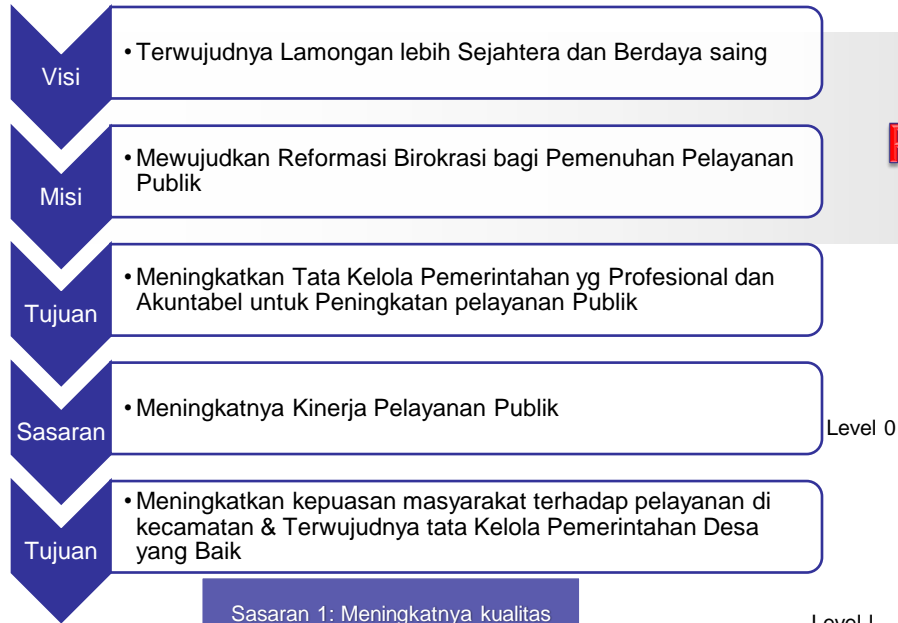

Sasaran 1: Meningkatnya kualitas Pelayanan Publik di Kecamatan Karangbinangun

Peningkatan Kualitas Pelayanan Kecamatan

Meningkat Kompetensi SDM

Meningkatnya Sarpras Pelayanan

Tersedianya Mekanisme Pelayanan yg baik

1. Bimtek SDM  
2. SDM yg memenuhi Kualifikasi

1. Pengadaan Aplikasi & Perangkat Pendukung Pelayanan  
2. Jaringan IT Lancar

Penyusunan & Penetapan Mekanisme Pelayanan Secara Terpadu

Level I  
Level II  
Level III  
Level IV

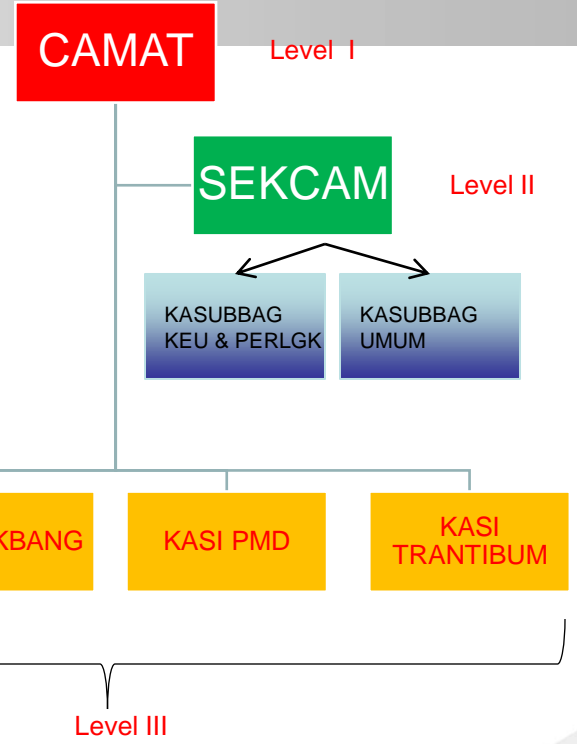

Kasubbag Umum mempunyai tugas :  
Menyediakan SDM serta sarprasnya

Kasi Tapem mempunyai tugas :  
Menyediakan mekanisme pelayanan administrasi yg efektif & efisien

Kasi Trantibum mempunyai tugas :  
Melakukan koordinasi & Pelaporan pelaksanaan perundang-undangan

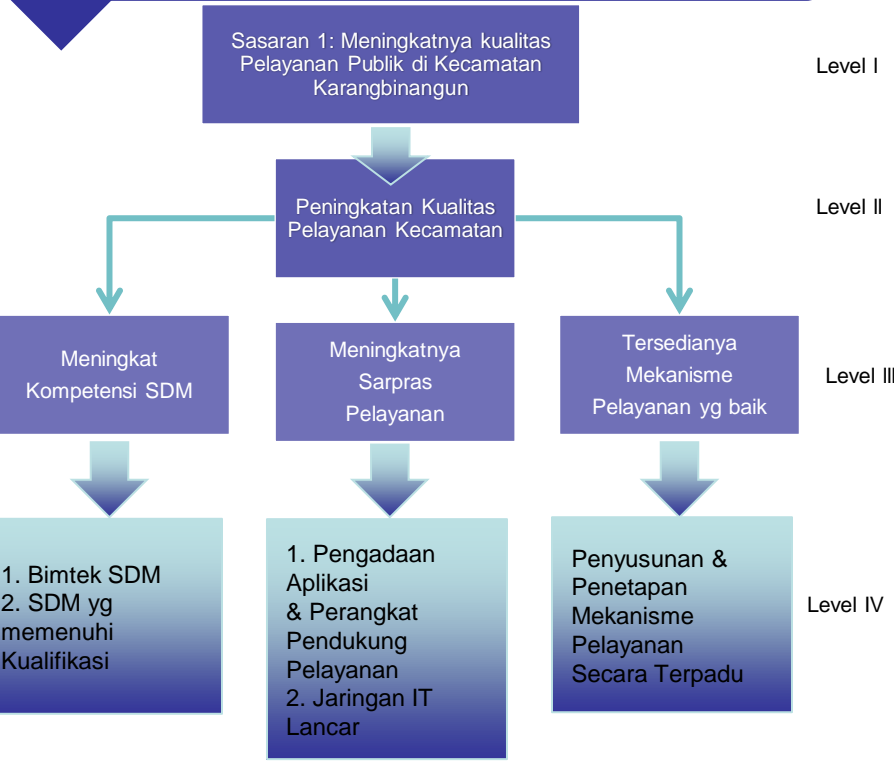
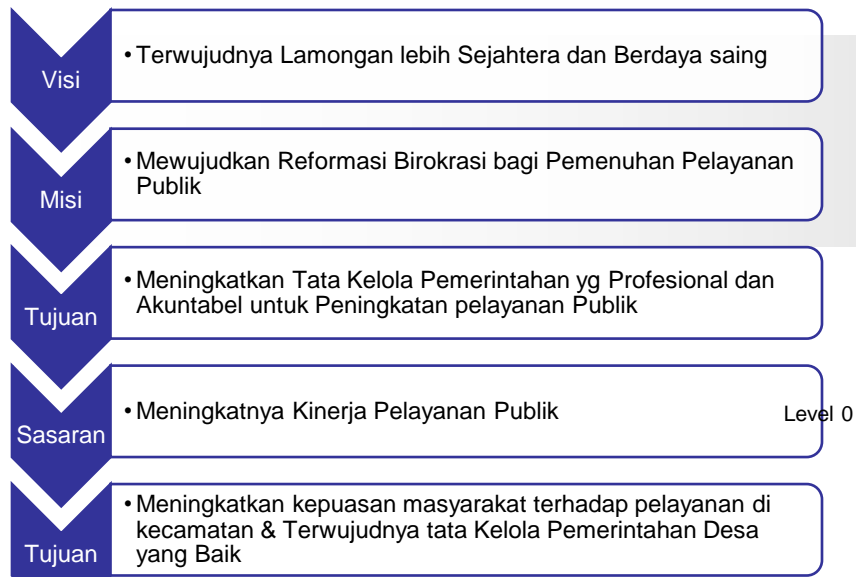

# PROBIS 1 VS CASCADING KINERJA

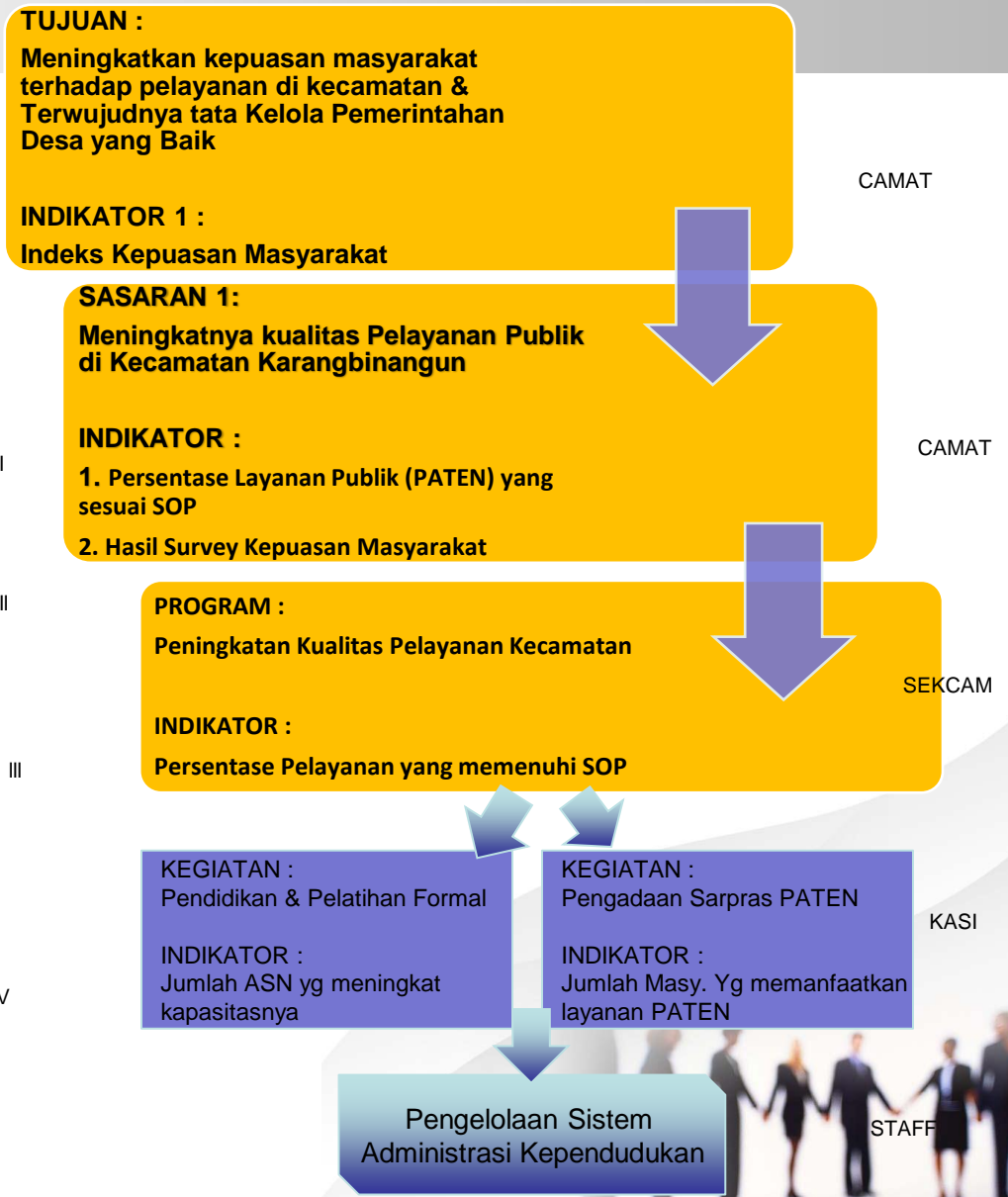

# PROSES BISNIS

## PENGURUSAN PENGANTAR PINDAH KELUAR WILAYAH KECAMATAN

(Salah satu pelayanan di Kecamatan Karangbinangun)

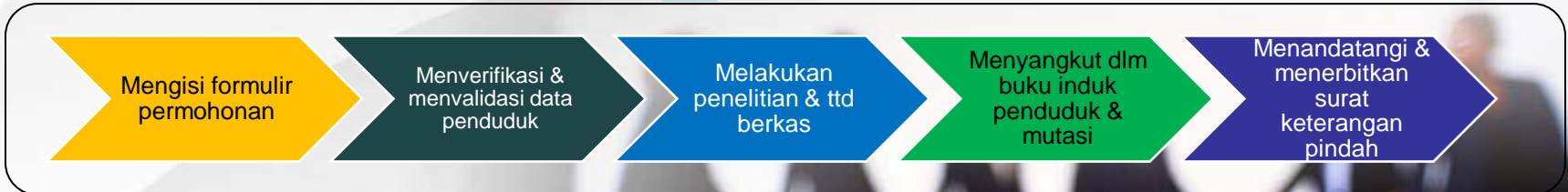
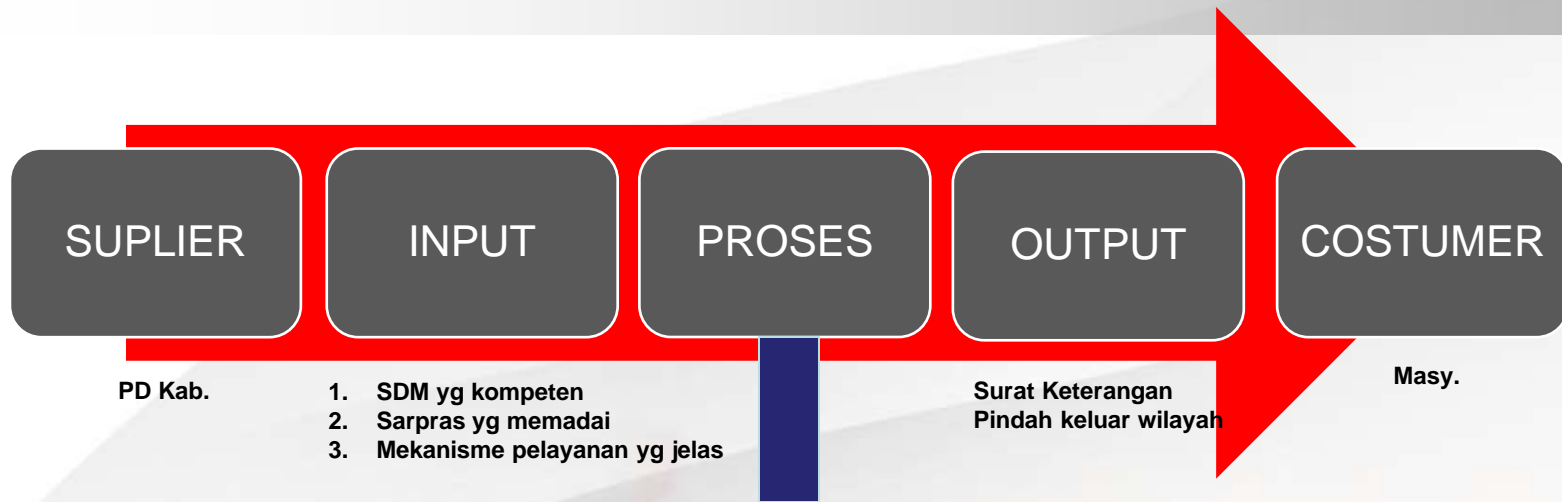



# PROBIS 2 VS STRUKTUR ORGANISASI

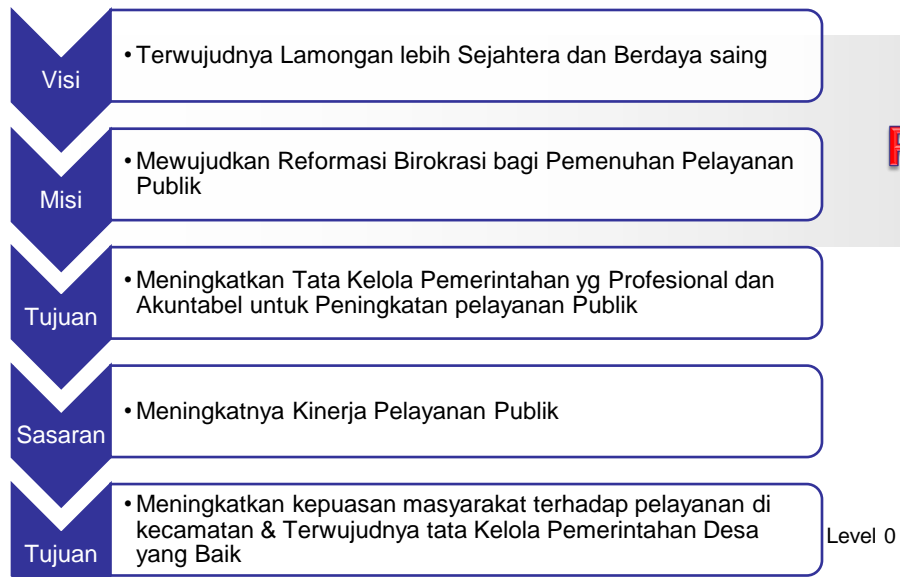

**Sasaran 2: Meningkatnya koordinasi pemerintahan dan penyelenggaraan pemerintahan Desa**

**Penyelenggaraan Pemerintahan dan Pembangunan Kecamatan**

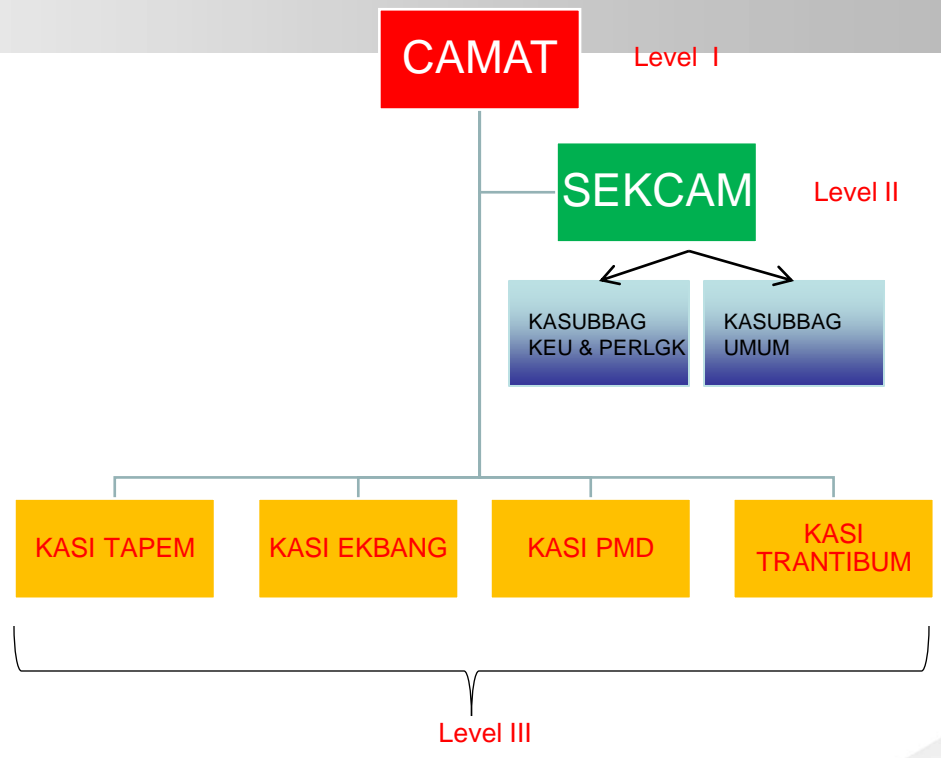
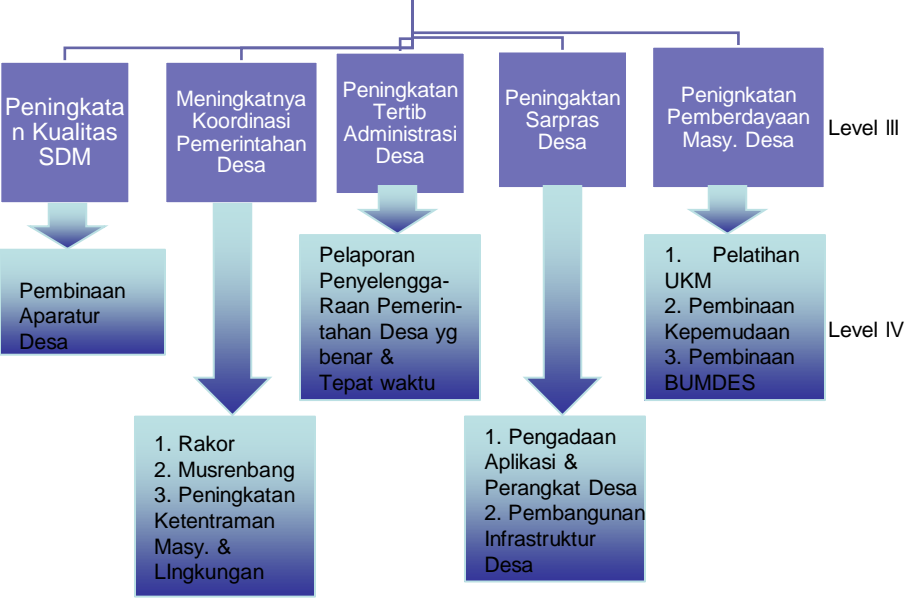

Didalam Tupoksi Kecamatan sesuai dengan PERBUP Nomor 88 Tahun 2016 , Camat mempunyai 8 fungsi, diantaranya adalah Pengelolaan Administrasi dan Urusan Umum, tetapi tidak ada fungsi fasilitasi Penyelenggaraan pemerintahan Desa sehingga dilakukan usulan Ke bagian organisasi untuk menambah fungsi Kecamatan.



# PROBIS 2 VS CASCADING KINERJA

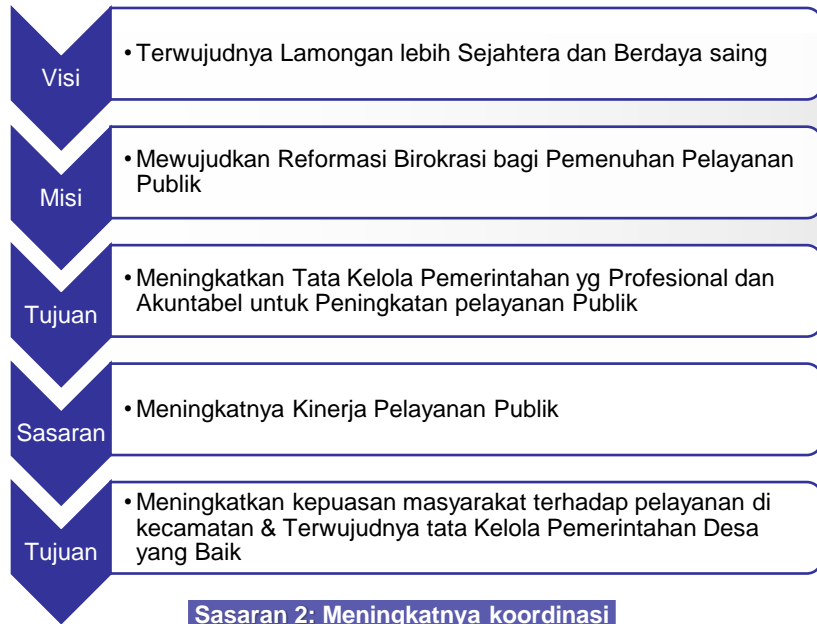

**TUJUAN :**  
**Meningkatkan kepuasan masyarakat terhadap pelayanan di kecamatan & Terwujudnya tata Kelola Pemerintahan Desa yang Baik**

**INDIKATOR 2 :**  
**Persentase Desa MANDIRI**

CAMAT

**SASARAN 2:**  
**Meningkatnya Koordinasi Pemerintahan dan Penyelenggaraan Pemerintahan Desa**

**INDIKATOR :**

1. Persentase Rekomendasi Hasil Koordinasi Penyelenggaraan Pemerintahan yg ditindaklanjuti
2. Persentase Desa yang Menerapkan Anggaran Berbasis Kinerja.

CAMAT

**PROGRAM :**  
**Penyelenggaraan Pemerintahan dan Pembangunan Kecamatan**

**INDIKATOR :**  
 Persentase Desa yang Menyusun Dokumen Perencanaan, Penganggaran dan Pelaporan yang benar dan tepat waktu

SEKCAM

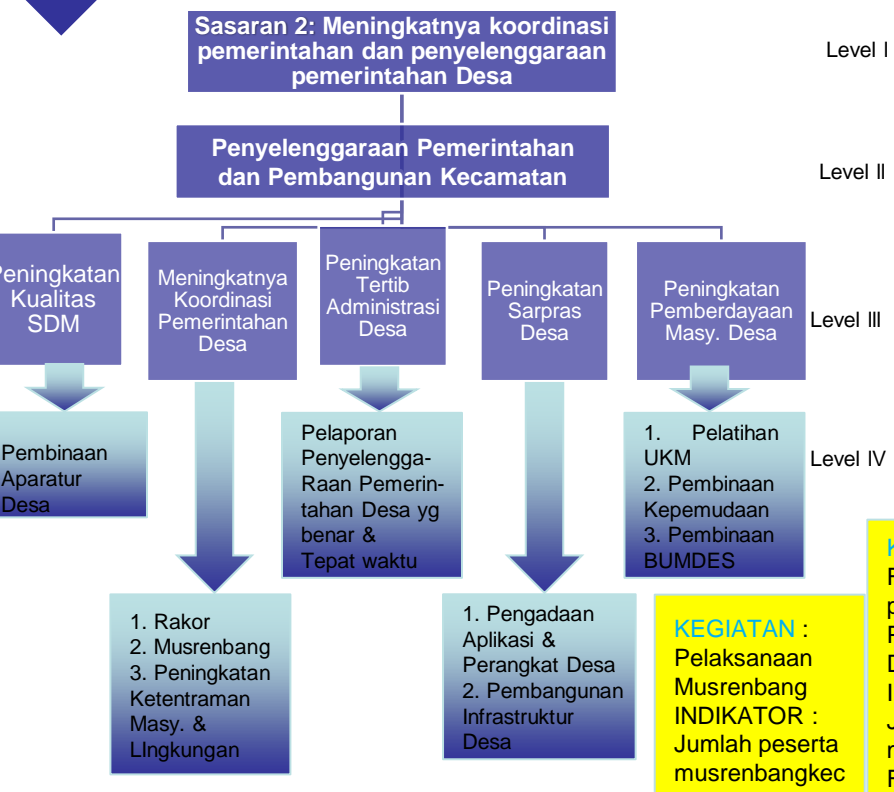

**KEGIATAN :** Faslitasi penyelenggaraan Pemerintahan Desa

**INDIKATOR :** Jumlah Desa yg mendapat Fasilitas.

**KEGIATAN :** Monev APBDes & Perdes

**INDIKATOR :** Jumlah Desa yg dimonitoring & dievaluasi

**KEGIATAN :** Pembinaan Org. Kepemudaan

**INDIKATOR :** Jumlah Org. Kepemudaan ygdi bina

**KEGIATAN :** Faslitasi Kemiskinan

**INDIKATOR :** Jumlah masy. miskin Yg terfasilitasi

**KEGIATAN :** Peningkatan Pembersihan dan Pengerukan Sungai/Kali

**INDIKATOR :** Jumlah Panjang sungai/Kali yang dibersihkan dari enceng Gondok

KASI

# PROSES BISNIS MUSRENBANG KECAMATAN

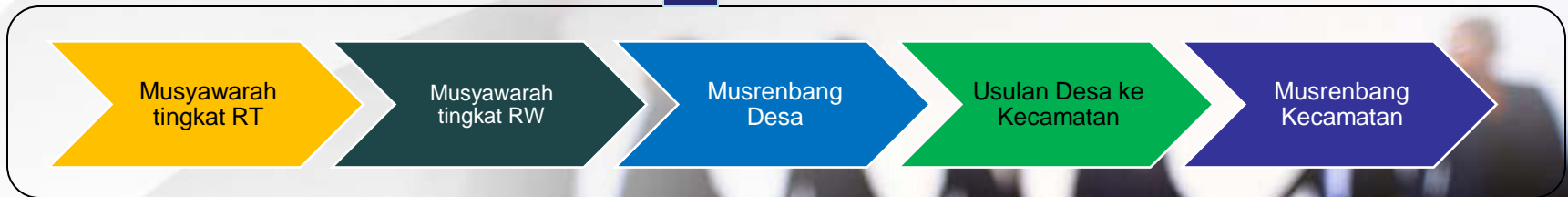
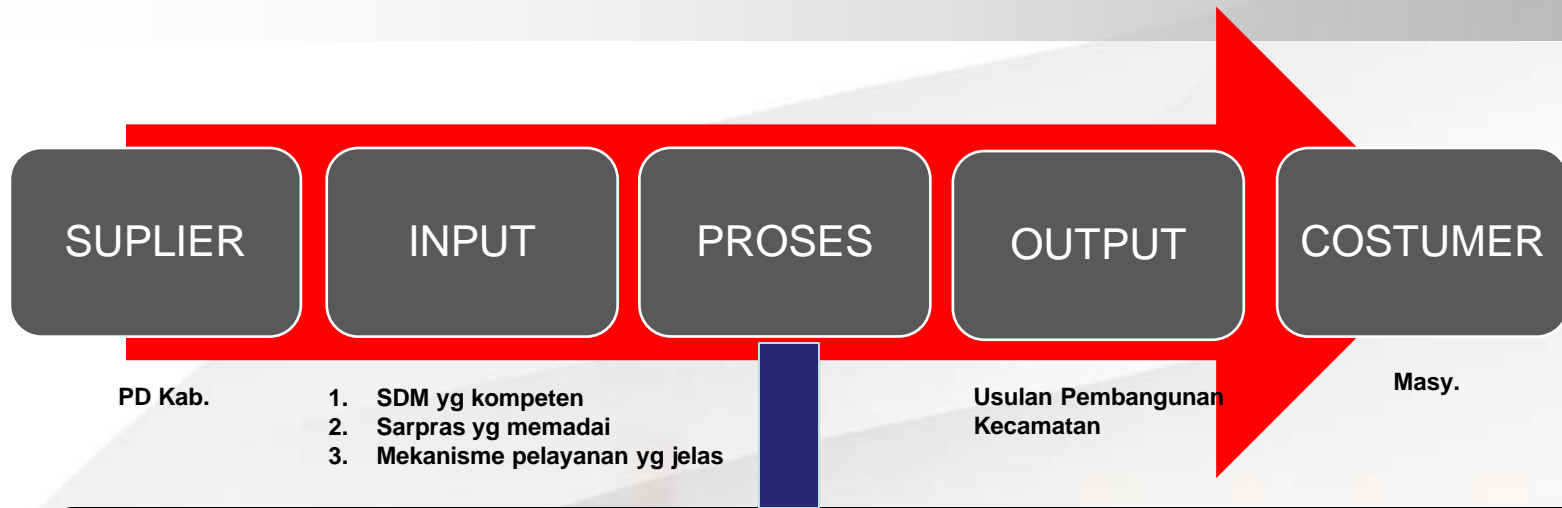



# SEKIAN DAN TERIMA KASIH

## KARANGBINANGUN TERUS MAJU DAN LUAR BIASA



[kecamatan Karangbinangun](https://www.instagram.com/kecamatan Karangbinangun)



[Lamongankab.go.id/karangbinangun](http://Lamongankab.go.id/karangbinangun)



[Kecamatan Karangbinangun](https://www.facebook.com/Kecamatan Karangbinangun)



[kecamatan Karangbinangun@gmail.com/](mailto:kecamatan Karangbinangun@gmail.com) [karangbinangun@lamongankab.go.id](mailto:karangbinangun@lamongankab.go.id)